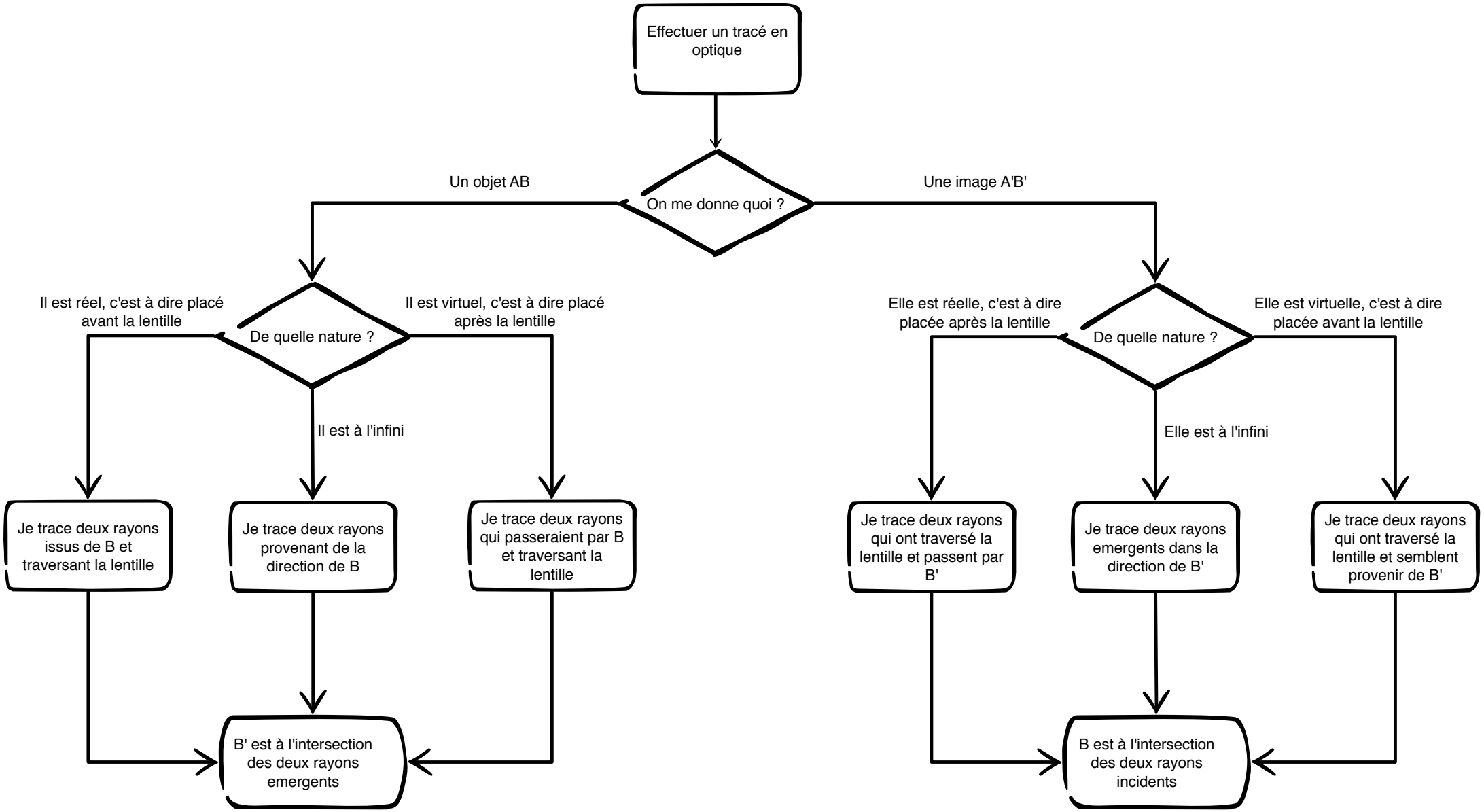
Effectuer un tracé en optique
On me donne quoi ?
Un objet AB
Une image A'B'
De quelle nature ?
Il est réel, c'est à dire placé avant la lentille
Il est virtuel, c'est à dire placé après la lentille
Il est à l'infini
Je trace deux rayons issus de B et traversant la lentille
Je trace deux rayons provenant de la direction de B
Je trace deux rayons qui passeraient par B et traversant la lentille
B' est à l'intersection des deux rayons emergents
De quelle nature ?
Elle est réelle, c'est à dire placée après la lentille
Elle est virtuelle, c'est à dire placée avant la lentille
Elle est à l'infini
Je trace deux rayons qui ont traversé la lentille et passent par B'
Je trace deux rayons emergents dans la direction de B'
Je trace deux rayons qui ont traversé la lentille et semblent provenir de B'
B est à l'intersection des deux rayons incidents